



PIL2 Alta Valle del Metauro

Percorsi di arte, di storia e di terra tra i colori del Metauro

Comuni di: Fermignano (capofila), Borgo Pace, Mercatello sul Metauro, Peglio, Sant'Angelo in Vado, Urbania

Facilitatore: Dott. Arch. Alessandra Panzini



Unione Europea / Regione Marche
PROGRAMMA DI SVILUPPO RURALE 2014-2020
FONDO EUROPEO AGRICOLA PER LO SVILUPPO RURALE: L'EUROPA INVESTE NELLE ZONE RURALI



REGIONE
MARCHE



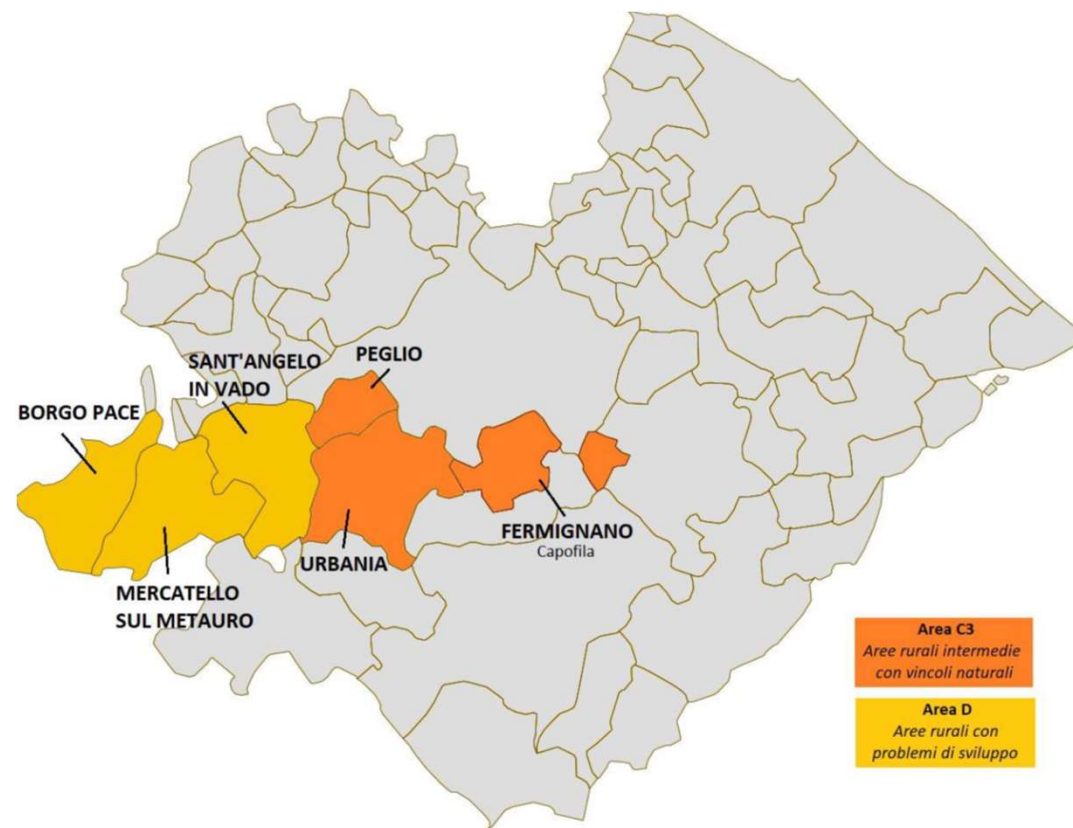

L'ambito territoriale di intervento del PIL si identifica con il territorio dei Comuni aderenti e contigui di:
Comuni di: Fermignano (capofila), Borgo Pace, Mercatello sul Metauro, Peglio, Sant'Angelo in Vado, Urbania

Superficie di kmq 334,51

Popolazione complessiva di 21.872 abitanti (dati ISTAT 31/12/2020)



Unione Europea / Regione Marche
PROGRAMMA DI SVILUPPO RURALE 2014-2020
 FONDO EUROPEO AGRICOLO PER LO SVILUPPO RURALE: L'EUROPA INVESTE NELLE ZONE RURALI



REGIONE MARCHE



OBIETTIVI del PIL

Obiettivi generali	OBIETTIVI specifici
<p>OBIETTIVO Economico (principale) Valorizzazione integrata delle risorse storiche, culturali e ambientali e delle produzioni locali di eccellenza per accrescere la competitività del territorio in funzione turistica e potenziamento della ricettività</p>	<p>OB. 1 - Recupero e riqualificazione di edifici di valore storico situati all'interno dei centri storici, al fine di potenziare il sistema degli attrattori culturali e museali da connettere alla più ampia offerta del sistema "Montefeltro". (Misura 19.2.7.6)</p> <p>OB. 2 - Creazione di una rete di servizi specializzati e diffusi sul territorio per mobilità bike/e-bike, a servizio di cittadini e turisti, per mettere in connessione borghi, centri storici, attrattori culturali e ambientali dell'area PIL. (Misura 19.2.6.2 e Misura 19.2.7.5)</p> <p>OB. 3 - Creazione d'impresa o apertura di nuovi rami d'azienda per lo sviluppo di proposte di turismo che valorizzino saperi e saper fare locali (artigianato tipico e artistico, agroalimentare, ecc.) quali componenti forti di un prodotto turistico d'area da integrare con gli asset culturali, paesaggistici e ambientali del territorio e con l'offerta di turismo attivo e sportivo presente nell'area. (Misura 19.2.6.2)</p> <p>OB. 4 - Potenziamento e riqualificazione di strutture ricettive extra-alberghiere esistenti e creazione di nuove strutture ricettive anche nel segmento outdoor. (Misura 19.2.6.4 az. 3)</p>
<p>OBIETTIVO Sociale (secondario) Potenziare il sistema dei servizi per la cultura, l'educazione e il tempo libero per accrescere l'attrattività dei territori in funzione residenziale</p>	<p>OS 5 - Potenziamento o attivazione di nuove strutture per servizi alla cittadinanza (servizi educativi per giovani, servizi culturali e per attività di tempo libero) da gestire in collaborazione con le associazioni del territorio, finalizzati principalmente alla conoscenza, salvaguardia e promozione delle tradizioni e della cultura del territorio (Misura 19.2.7.4)</p>



Unione Europea / Regione Marche
 PROGRAMMA DI SVILUPPO RURALE 2014-2020
 FONDO EUROPEO AGRICOLO PER LO SVILUPPO RURALE: L'EUROPA INVESTE NELLE ZONE RURALI



BENEFICIARIO	COMUNE CAPOFILA DEL PIL Fermignano
<p>BANDO 19.2.16.7 sub A)</p> <p>VALUTAZIONE DELLA STRATEGIA PIL</p>	<p>Il progetto si caratterizza per un'analisi territoriale, corretta, completa e approfondita. Le conclusioni tratte in sede di analisi SWOT sono ben supportate dalla precedente analisi, così come dalle informazioni più qualitative reperite in fase di animazione. A seguito del livello molto buono di lettura del contesto locale, viene individuato un indirizzo assai chiaro per il PIL, molto ben sviluppato e con consequenzialità logica nei fabbisogni-obiettivi-interventi.</p> <p>Il PIL si caratterizza per la presenza di entrambi gli obiettivi sia Economico (principale) sia sociale (secondario) che sono ben riassumibili dal pay-off generale “PIL ALTA VALLE DEL METAURO: Percorsi di arte, di storia e di terra tra i colori del Metauro”.</p> <p>Il progetto del Comune di Peglio per la realizzazione di un “Centro di interpretazione del territorio dell’Alta Valle del Metauro” ha un’evidente capacità narrativa in grado di raccontare il senso del territorio, mettendone in luce i valori specifici, inoltre, la bike station proposta dal Comune di Mercatello sul Metauro, proporrà itinerari tematici dedicati alla scoperta delle attività artigianali e tipiche o delle eccellenze artistiche diffuse del territorio del PIL.;</p> <p>La mappatura degli antichi percorsi del ducato, attraverso entrambi i progetti citati, permetterà di raccontare il territorio del PIL mettendo in evidenza le sue eccellenze che, radicate in tempi passati, arrivano ai nostri giorni e trovano un riscontro concreto negli interventi proposti del PIL, valorizzando:</p> <ul style="list-style-type: none"> - le ceramiche di Casteldurante (creazione polo della ceramica di Urbania); - il tartufo, denominato oro bianco del territorio (riqualificazione del “polo museale del territorio”, con la creazione di una “palestra d’arte culinaria” a Sant’Angelo); - il guado, denominato oro blu (promosso con la riqualificazione del centro polifunzionale di Borgo Pace legato al museo dei colori di Lamoli); <p>Il patrimonio culturale, inoltre, verrà raccontato nel centro di aggregazione a Fermignano, luogo di scambio di conoscenze e saperi verso le nuove generazioni, e promossa nei numerosi musei, diffusi in tutto il territorio: proprio in tale ambito emerge la proposta del comune di Mercatello, con la riqualificazione del Museo San Francesco e la realizzazione di mostre e iniziative, concepito come polo per raccontare l’intero territorio.</p>
<p>PUNTEGGIO</p>	<p>70/100</p>

PIANO FINANZIARIO PIL

Misura	Piano finanziario INIZIALE	Importi ammissibili post istruttoria	Differenza	Piano Finanziario FINALE
	PIL			PIL
19.2.6.2	150.000,00	240.000,00	-90.000,00	232.395,27
19.2.6.4 az. 3	72.458,43	21.581,15	50.877,28	21.581,15
19.2.7.4	197.000,00	194.734,31	2.265,69	194.734,31
19.2.7.5	21.602,00	21.323,26	278,74	21.323,26
19.2.7.6	271.400,00	242.426,44	28.973,56	242.426,44
19.2.16.7 sub b)	59.700,00	59.700,00	0,00	59.700,00
Totali	772.160,43	779.765,16		772.160,43



Unione Europea / Regione Marche
PROGRAMMA DI SVILUPPO RURALE 2014-2020
FONDO EUROPEO AGRICOLO PER LO SVILUPPO RURALE: L'EUROPA INVESTE NELLE ZONE RURALI



REGIONE MARCHE



BANDO MISURA 19.2.6.2

AIUTI ALL'AVVIAMENTO DI ATTIVITÀ IMPRENDITORIALI PER ATTIVITÀ EXTRA-AGRICOLE NELLE ZONE RURALI

POSIZIONE	NUM DOMANDA	FINANZIABILITÀ	PUNTEGGIO	RAGIONE SOCIALE	SPESA AMMESSA	CONTRIBUTO AMMESSO	PROGRESSIVO CONTRIBUTO TOTALE
1	52620	Ammissibile	65,00	URBAN LAB S.R.L.S.	€ 0,00	30.000,00	30.000,00
2	52636	Ammissibile	52,50	GUELPA PIERGIORGIO	€ 0,00	30.000,00	90.000,00
3	52642	Ammissibile	52,50	GUERRA MASSIMO	€ 0,00	30.000,00	120.000,00
4	52377	Ammissibile	52,50	CENTRO STUDI ITALIANI S.R.L. UNIPERSONALE	€ 0,00	30.000,00	60.000,00
5	52599	Ammissibile	50,00	MONTAGNANA ANDREA	€ 0,00	30.000,00	150.000,00
6	52597	Ammissibile	47,50	ZEROEZZO SRLS	€ 0,00	30.000,00	180.000,00
7	52652	Ammissibile	45,00	ROSSI MIRCO	€ 0,00	30.000,00	210.000,00
8	52639	Ammissibile parzialmente finanziabile	40,00	PERRONE DARIA ANGELICA	€ 0,00	22.395,27	232.395,27
	52651	Ricevibile		GLAMPING INN S.R.L.	€ 0,00	30.000,00	
	50223	Ricevibile		ROSSI KATIA	€ 0,00	30.000,00	
	52593	Ricevibile		CONSORZIO SOCIALE CON.CRE.TE. SOCIETA' COOPERATIVA	€ 0,00	30.000,00	
	52633	Ricevibile		MOINTEFELTRO BIKE DI SPAGNA ANDREA	€ 0,00	30.000,00	

RIEPILOGO SPESA DOMANDE FINANZIABILI E PARZIALMENTE FINANZIABILI PIL "ALTA VALLE DEL METAURO"

SPESA TOTALE: € 0

CONTRIBUTO TOTALE: € 232.395,27

LISTA DOMANDE NON AMMISSIBILI PIL "ALTA VALLE DEL METAURO"

N.	NUM DOMANDA	RAGIONE SOCIALE
1	52637	CENCIONI ANTONIO
2	52644	CASAZZA LUCA
3	52388	LD TRADE DI DOMINICI LUCA

BANDO MISURA 19.2.6.2

AIUTI ALL'AVVIAMENTO DI ATTIVITÀ IMPRENDITORIALI PER ATTIVITÀ EXTRA-AGRICOLE NELLE ZONE RURALI

BENEFICIARIO	Descrizione progetto
1. URBAN LAB S.R.L.S.	Il progetto «D-Sign» prevede lo sviluppo di attività di artigianato artistico e di qualità dedicata alla progettazione ed alla vendita di oggetti in ceramica decorati e smaltati con tecniche classiche ma realizzati attraverso particolari stampanti 3D; prevede inoltre la realizzazione di percorsi esperienziali dedicati a turisti - Premio € 30.000
2. GUELPA PIERGIORGIO	Il progetto «OutdoorMarcheLife» (OML) prevede il noleggio integrato con un servizio di “delivery and pick-up” delle biciclette da effettuare direttamente alle strutture ricettive che ne facciano richiesta; inoltre, si prevede l’ideazione, l’organizzazione e la promozione digitale di tour guidati nel territorio PIL, con il tracciamento di itinerari con apposite tappe esperienziali che tocchino tutti i Comuni ed i luoghi di rilevanza storico/culturale, ambientale, artigianale, escursionistico, enogastronomico che il territorio - Premio € 30.000
3. GUERRA MASSIMO	«Max il NarraStorie» è una nuova impresa di servizi al turista incentrata sullo storytelling territoriale con il quale si vuole introdurre il turista nelle storie, nelle leggende e nelle bellezze della nostra terra, cercando di coinvolgerlo il più possibile e farlo entrare in contatto con gli spiriti e le essenze dei luoghi - Premio € 30.000
4 CENTRO STUDI ITALIANI S.R.L. UNIPERSONALE	Il progetto prevede la realizzazione di una piattaforma di prenotazioni turistiche online e un centro prenotazioni turistiche presso il Centro Studi Italiani di Urbania - Premio € 30.000
5. MONTAGNANA ANDREA	Sarà avviata un’attività di e-commerce volta alla valorizzazione del territorio per il commercio online di prodotti tipici di genere alimentare, in particolare della pasta fresca a marchio “MAMMA VALENTINA” nonché alla promozione di pacchetti turistici outdoor (locali) sul mercato nazionale - Premio € 30.000
6. ZEROEMEZZO SRLS	Si tratta di un’attività di noleggio di e-bike, accompagnata dall’offerta di un servizio di guida durante le uscite e di assistenza meccanica direttamente sul luogo anche ai clienti che non richiedono tale servizio - Premio € 30.000
7. ROSSI MIRCO	Si propone un’attività di noleggio di e-bike e creazione di un luogo sicuro per il deposito delle bici con colonnina ricarica, un’officina allestita per la manutenzione con tutti gli attrezzi necessari e un angolo dedicato a tutte le informazioni sentieristiche, escursioni guidate - Premio € 30.000
8. PERRONE DARIA ANGELICA	«ARTE DURANTE» è progetto di artigianato artistico con il quale sarà creato uno “spazio creativo” aperto al pubblico; oltre a poter acquistare i prodotti l’utente potrà inventare protagonista del percorso inventivo; inoltre “ARTE DURANTE” promuoverà laboratori didattici itineranti - Premio € 22.395,00

MISURA 19.2.6.4 b – azione 3

SOSTEGNO A INVESTIMENTI NELLA CREAZIONE E NELLO SVILUPPO DI ATTIVITA' EXTRA-AGRICOLE Azione 3 "Servizi nel settore dell'accoglienza e del turismo"

POSIZIONE		FINANZIABILITA	PUNTEGGIO	RAGIONE SOCIALE	SPESA AMMESSA	CONTRIBUTO AMMESSO	CONTRIBUTO TOTALE
1	52595	Ammissibile	68,00	CA'BARTOCCIO	€ 49.227,84	€ 21.581,15	€ 21.581,15
2	52590	Ricevibile		H.RIST.PARCO D.LAGO SNC DRUDA & C	€ 77.822,54	€ 38.732,40	

RIEPILOGO SPESA DOMANDE FINANZIABILI E PARZIALMENTE FINANZIABILI PIL "ALTA VALLE DEL METAURO"

SPESA TOTALE: € 49.227,84

CONTRIBUTO TOTALE: € 21.581,15

LISTA DOMANDE NON AMMISSIBILI PIL "ALTA VALLE DEL METAURO"

N.	NUM DOMANDA	RAGIONE SOCIALE
1	52640	LEONI STEFANO



Unione Europea / Regione Marche
PROGRAMMA DI SVILUPPO RURALE 2014-2020
FONDO EUROPEO AGRICOLO PER LO SVILUPPO RURALE: L'EUROPA INVESTE NELLE ZONE RURALI



REGIONE MARCHE



MISURA 19.2.6.4 b – azione 3

SOSTEGNO A INVESTIMENTI NELLA CREAZIONE E NELLO SVILUPPO DI ATTIVITA' EXTRA-AGRICOLE Azione 3 "Servizi nel settore dell'accoglienza e del turismo"

BENEFICIARIO	Descrizione progetto
CA' BARTOCCIO	Progetto con cui si vuole migliorare e integrare l'offerta della struttura (Country House) già operativa con servizi per il wellness e di attrezzarla adeguatamente per ospitare anche i turisti del cluster bike. Investimento € 49.227,84 - contributo concesso € 21.581,15



Unione Europea / Regione Marche
PROGRAMMA DI SVILUPPO RURALE 2014-2020
FONDO EUROPEO AGRICOLO PER LO SVILUPPO RURALE: L'EUROPA INVESTE NELLE ZONE RURALI



BANDO MISURA 19.2.7.4

SOSTEGNO A INVESTIMENTI FINALIZZATI ALL'INTRODUZIONE, AL MIGLIORAMENTO O ALL'ESPANSIONE DI SERVIZI DI BASE A LIVELLO LOCALE PER LA POPOLAZIONE RURALE, COMPRESSE LE ATTIVITÀ CULTURALI E RICREATIVE, E DELLA RELATIVA INFRASTRUTTURA

POSIZIONE	NUM DOMANDA	FINANZIABILITÀ	PUNTEGGIO	RAGIONE SOCIALE	SPESA AMMESSA	CONTRIBUTO AMMESSO	PROGRESSIVO O CONTRIBUTO TOTALE
1	52578	Ammissibile	80,00	COMUNE DI BORGIO PACE	€ 80.917,88	€ 64.734,31	€ 64.734,31
2	52625	Ammissibile	55,00	COMUNE DI FERMIGNANO	€ 300.000,00	€ 130.000,00	€ 194.734,31 €

RIEPILOGO SPESA DOMANDE FINANZIABILI E PARZIALMENTE FINANZIABILI PIL "ALTA VALLE DEL METAURO"

SPESA TOTALE: € 380.917,88

CONTRIBUTO TOTALE: € 194.734,31



Unione Europea / Regione Marche
PROGRAMMA DI SVILUPPO RURALE 2014-2020
FONDO EUROPEO AGRICOLO PER LO SVILUPPO RURALE: L'EUROPA INVESTE NELLE ZONE RURALI



REGIONE MARCHE



COMUNE DI BORGIO PACE - Ristrutturazione e recupero funzionale del Centro Polivalente in Frazione di Lamoli

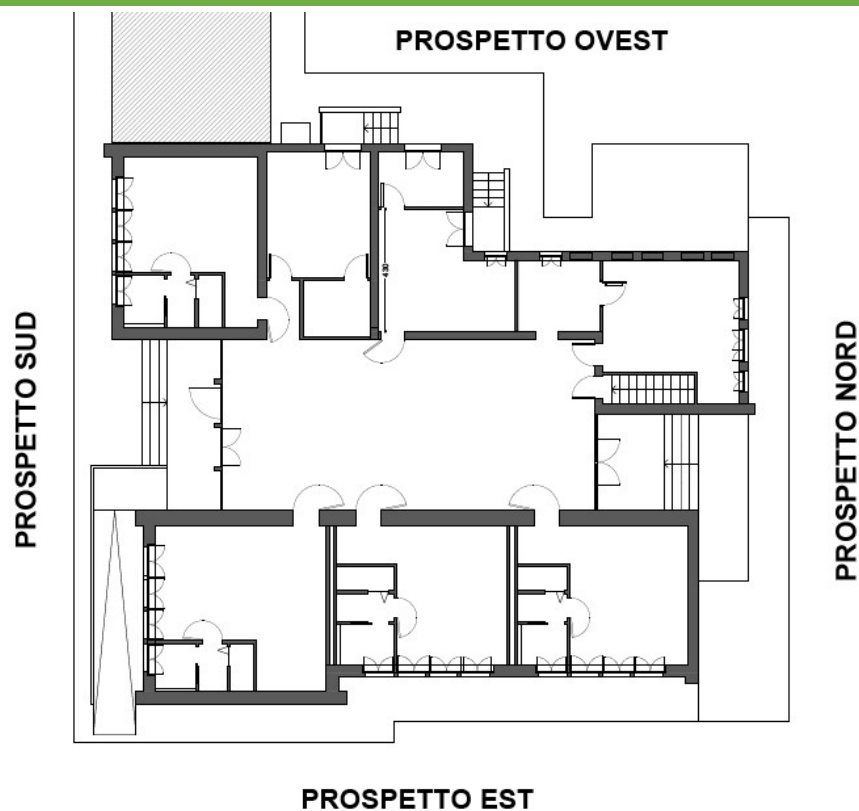

Investimento € € 80.917,88 - Contributo € 64.734,31



Unione Europea / Regione Marche
PROGRAMMA DI SVILUPPO RURALE 2014-2020
FONDO EUROPEO AGRICOLO PER LO SVILUPPO RURALE: L'EUROPA INVESTE NELLE ZONE RURALI



COMUNE DI FERMIGNANO

Ampliamento del «Centro Sociale» con nuovi spazi da destinare ad attività culturali e ricreative

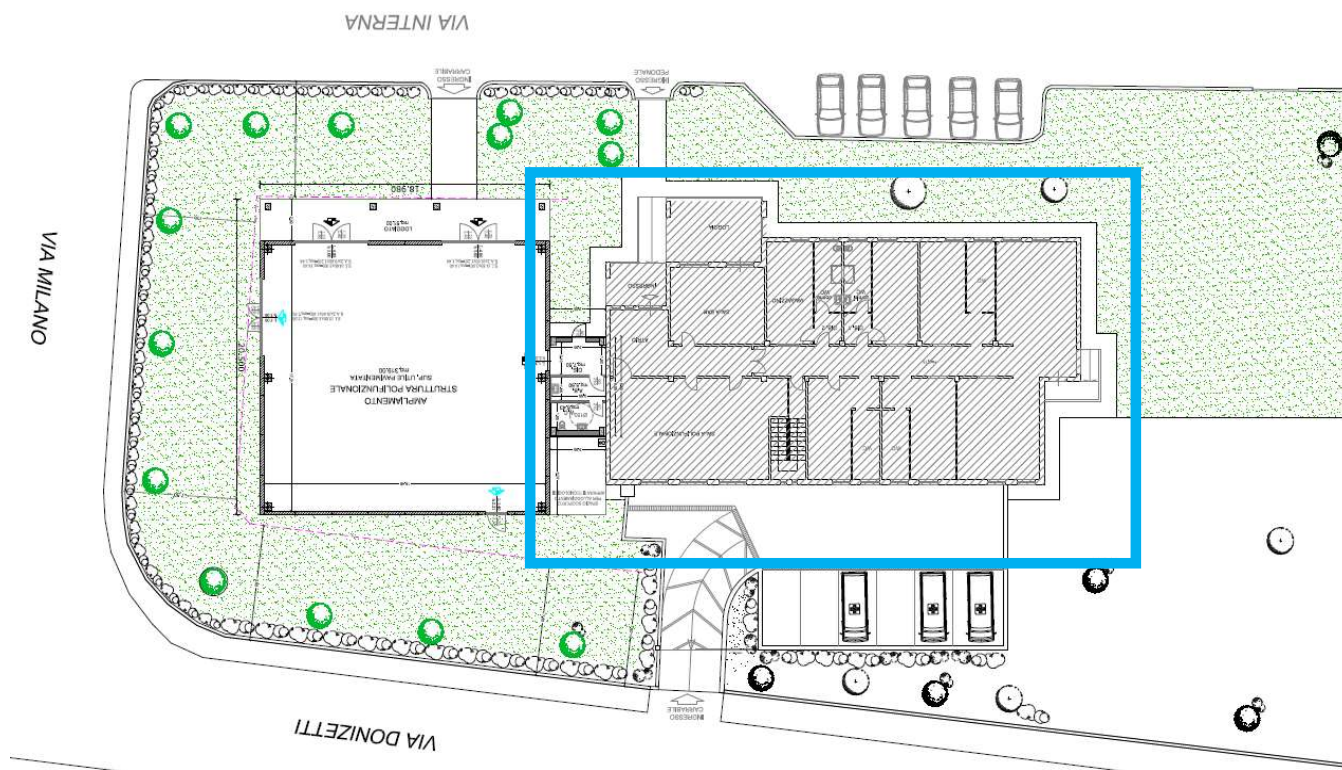

Investimento € 300.000- Contributo € 130.000



Unione Europea / Regione Marche
PROGRAMMA DI SVILUPPO RURALE 2014-2020

FONDO EUROPEO AGRICOLO PER LO SVILUPPO RURALE: L'EUROPA INVESTE NELLE ZONE RURALI



Unione Europea



REGIONE
MARCHE



BANDO MISURA 19.2.7.5 SOSTEGNO A INVESTIMENTI DI FRUIZIONE PUBBLICA IN INFRASTRUTTURE RICREATIVE, INFORMAZIONI TURISTICHE E INFRASTRUTTURE TURISTICHE SU PICCOLA SCALA

POSIZIONE	NUM DOMANDA	FINANZIABILITA	PUNTEGGIO	RAGIONE SOCIALE	SPESA AMMESSA	CONTRIBUTO AMMESSO	PROGRESSIVO CONTRIBUTO TOTALE
1	52316	Ammissibile	70,00	COMUNE DI MERCATELLO SUL METAURO	€ 36.602,23	€ 21.323,26	€ 21.323,26
	52530	Ricevibile		COMUNE DI MACERATA FELTRIA	€ 42.794,71	€ 27.247,90	
	52596	Ricevibile		COMUNE DI MERCATINO CONCA	€ 57.100,21	€ 39.227,65	
	52598	Ricevibile		COMUNE DI PIETRARUBBIA	€ 57.178,64	€ 38.259,33	
	52622	Ricevibile		COMUNE DI MONTE GRIMANO TERME	€ 48.098,11	€ 33.668,68	
	52647	Ricevibile		COMUNE DI MONTECOPIOLO	€ 56.308,59	€ 39.242,40	

RIEPILOGO SPESA DOMANDE FINANZIABILI E PARZIALMENTE FINANZIABILI PIL ALTA VALLE DEL METAURO

SPESA TOTALE: € 36.602,23

CONTRIBUTO TOTALE: € 21.323,26



Unione Europea / Regione Marche
PROGRAMMA DI SVILUPPO RURALE 2014-2020
FONDO EUROPEO AGRICOLO PER LO SVILUPPO RURALE: L'EUROPA INVESTE NELLE ZONE RURALI



REGIONE MARCHE



COMUNE DI COMUNE DI MERCATELLO SUL METAURO
 Ristrutturazione, adeguamento impiantistico e allestimento dei locali di Palazzo Gasparini da adibire ad attività di noleggio e manutenzione bike/e-bike

PIANTA PIANO TERRA - DISPOSIZIONE ATTREZZATURE

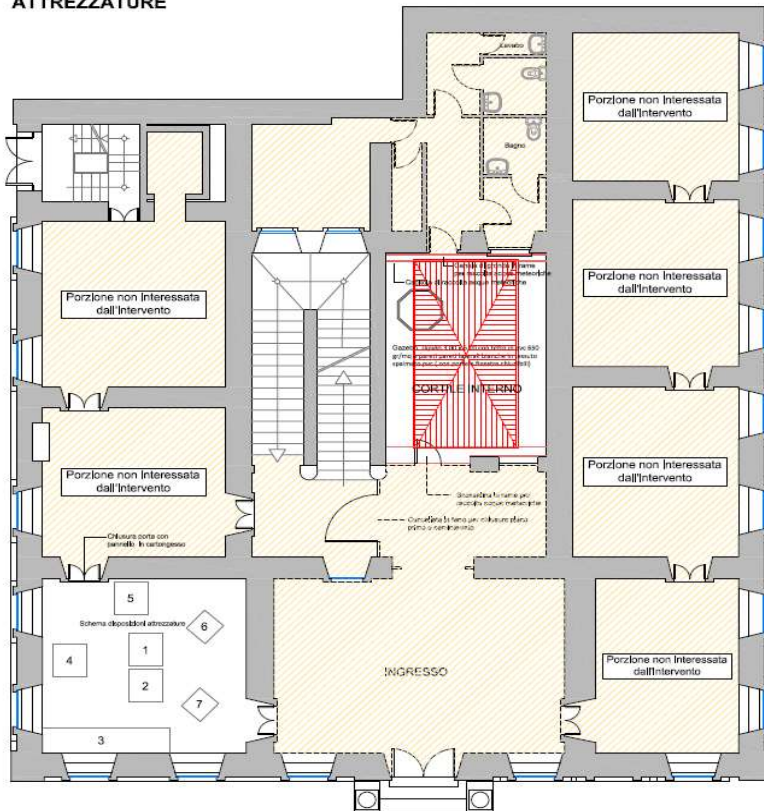

ATTREZZATURE



Investimento € 36.602,23; Contributo concesso € 21.323,26



Unione Europea / Regione Marche
PROGRAMMA DI SVILUPPO RURALE 2014-2020
 FONDO EUROPEO AGRICOLO PER LO SVILUPPO RURALE: L'EUROPA INVESTE NELLE ZONE RURALI



BANDO MISURA 19.2.7.6

SOSTEGNO PER STUDI/INVESTIMENTI RELATIVI ALLA MANUTENZIONE, AL RESTAURO E ALLA RIQUALIFICAZIONE DEL PATRIMONIO CULTURALE DEI VILLAGGI E DEI SITI AD ALTO VALORE NATURALISTICO, NONCHÉ AZIONI DI SENSIBILIZZAZIONE SULLO SVILUPPO RURALE

POSIZIONE	NUM DOMANDA	FINANZIABILITÀ	PUNTEGGIO	RAGIONE SOCIALE	SPESA AMMESSA	CONTRIBUTO AMMESSO	PROGRESSIVO CONTRIBUTO TOTALE
1	52580	Ammissibile	75,00	COMUNE DI SANT'ANGELO IN VADO	€ 86.473,20	€ 69.178,56	€ 69.178,56
2	52618	Ammissibile	75,00	COMUNE DI URBANIA	€ 125.315,98	€ 100.000,00	€ 169.178,56
3	52589	Ammissibile	70,00	COMUNE DI PEGLIO	€ 62.670,60	€ 49.648,48	€ 218.827,04
4	52602	Ammissibile	55,00	COMUNE DI MERCATELLO SUL METAURO	€ 29.499,25	€ 23.599,40	€ 242.426,44
	52582	Ricevibile	-	COMUNE DI SASSOFELTRIO	€ 39.453,00	€ 31.562,40	
	52610	Ricevibile	-	COMUNE DI MONTE CERIGNONE	€ 70.571,38	€ 53.282,39	

RIEPILOGO SPESA DOMANDE FINANZIABILI E PARZIALMENTE FINANZIABILI PIL "ALTA VALLE DEL METAURO"

SPESA TOTALE: € 303.959,03

CONTRIBUTO TOTALE: € 242.426,44



Unione Europea / Regione Marche
PROGRAMMA DI SVILUPPO RURALE 2014-2020
FONDO EUROPEO AGRICOLO PER LO SVILUPPO RURALE: L'EUROPA INVESTE NELLE ZONE RURALI



COMUNE DI COMUNE DI SANT'ANGELO IN VADO

Il Restauro e potenziamento funzionale del Palazzo Mercuri consentirà di promuovere i prodotti e la cultura del territorio comunale e della Valle del Metauro ed in particolare del tartufo bianco pregiato, prodotto principe del comune di Sant'Angelo in Vado; saranno organizzati attraverso: corsi, degustazioni, eventi e manifestazioni.

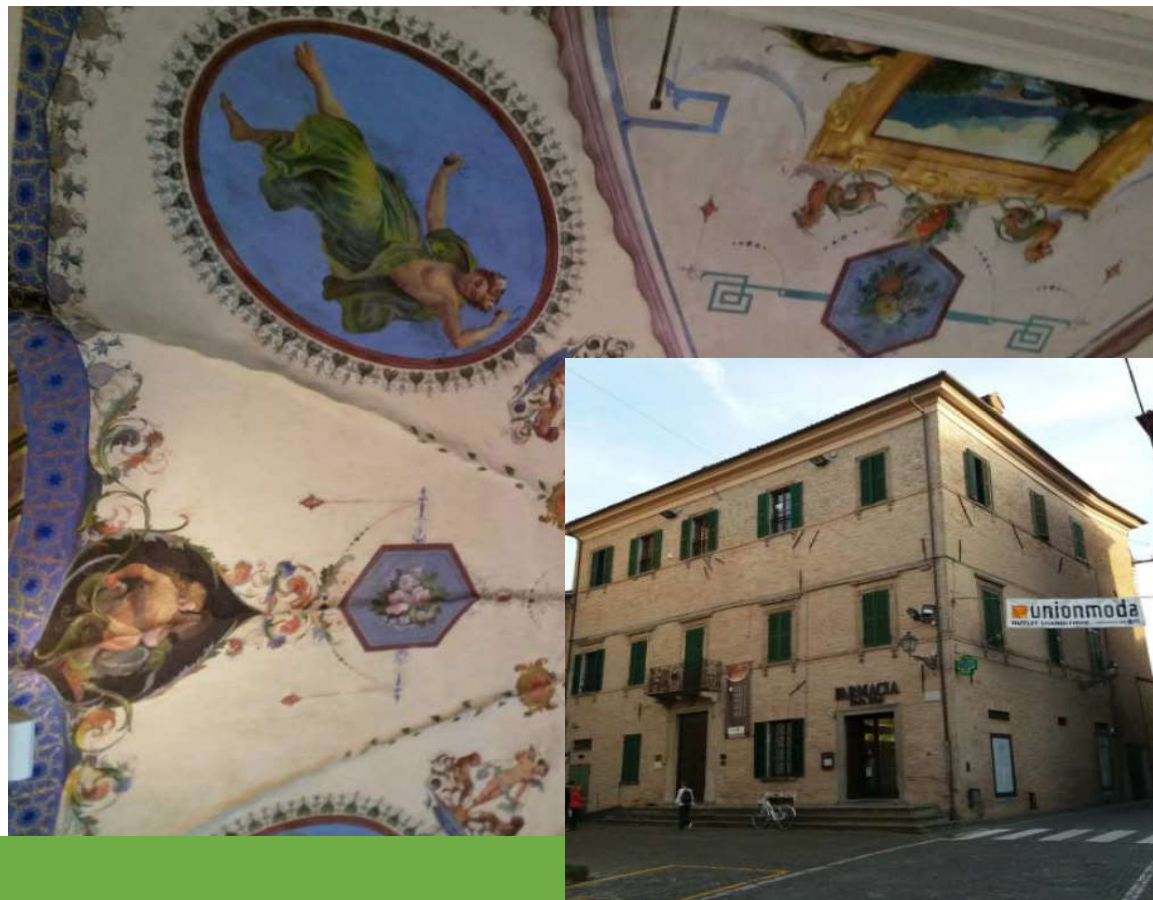
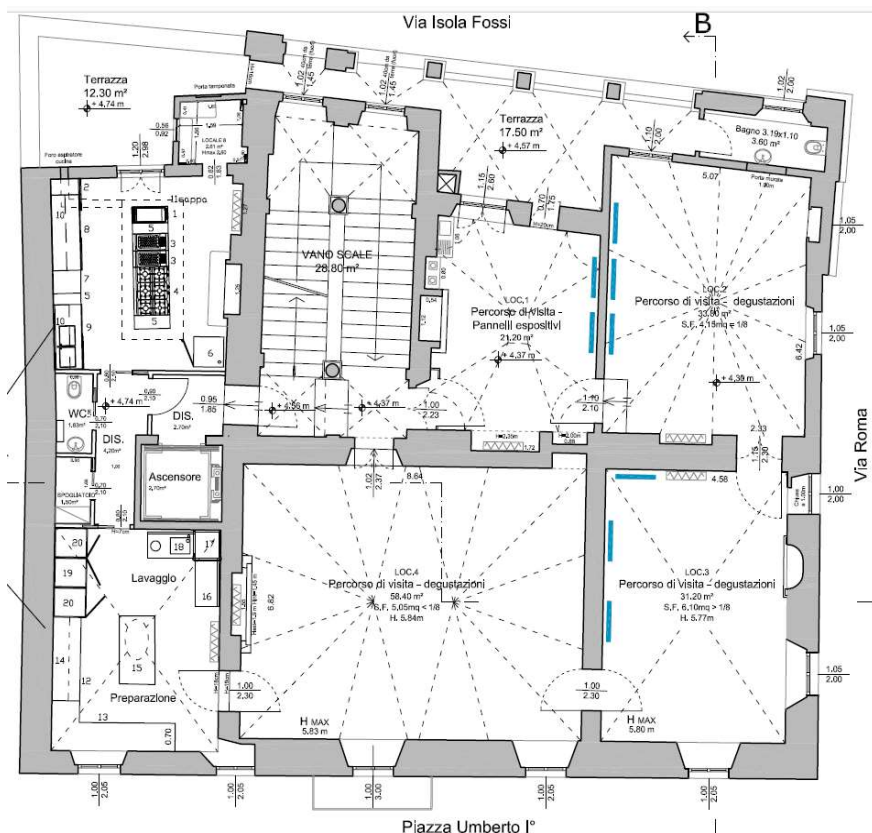

Spesa: € 86.473,20; Contributo concesso: € 69.178,56



Unione Europea / Regione Marche
PROGRAMMA DI SVILUPPO RURALE 2014-2020

FONDO EUROPEO AGRICOLA PER LO SVILUPPO RURALE: L'EUROPA INVESTE NELLE ZONE RURALI



Unione Europea



REGIONE MARCHE



COMUNE
DI COMUNE DI URBANIA
Recupero funzionale del
Palazzo Ducale di Urbania,
finalizzato alla creazione
di una esposizione permanente
per la costituzione di un
POLO DELLA CERAMICA

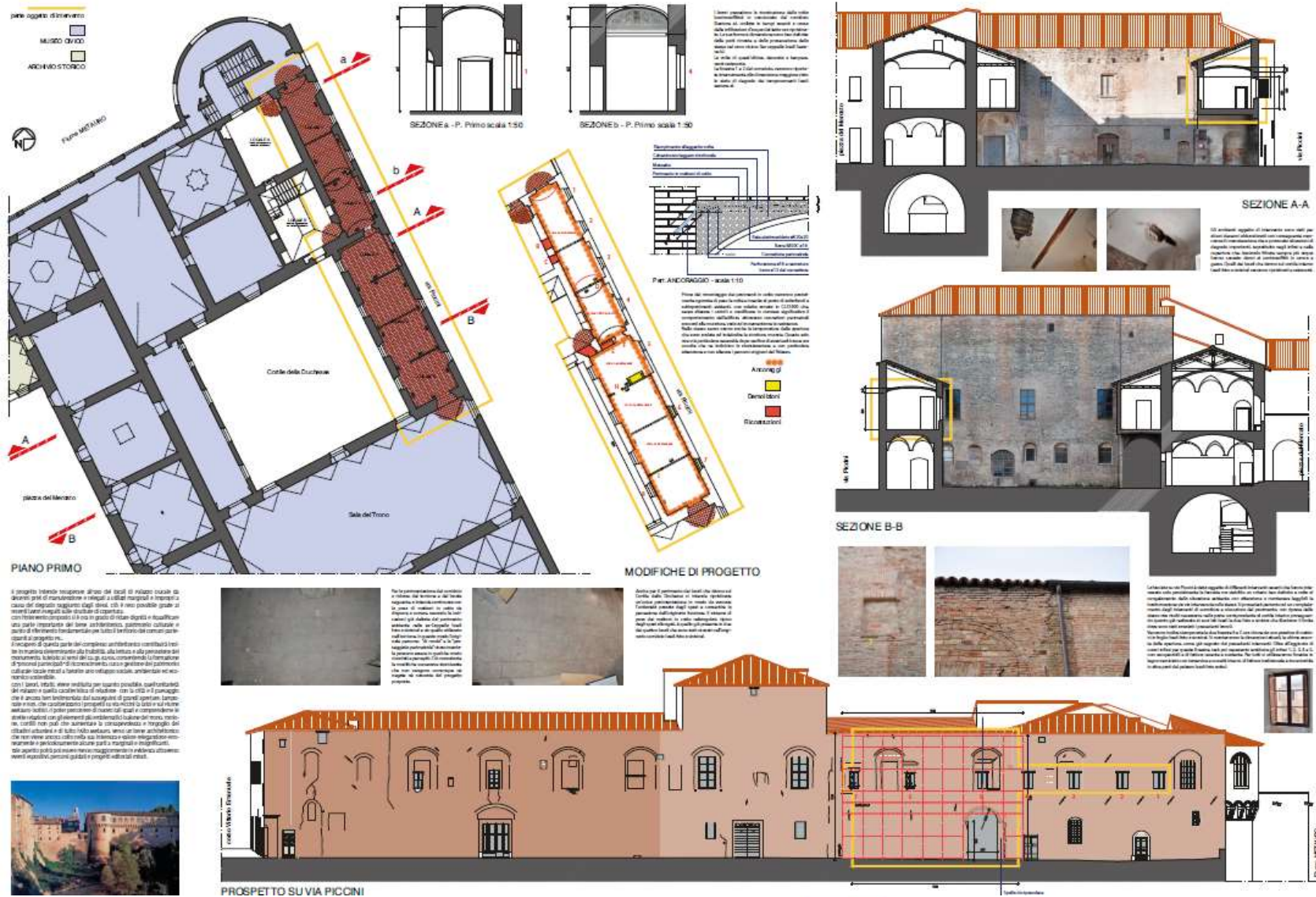

Il progetto intende recuperare alcuni dei locali di valore storico da destinare a spazi espositivi e integrati a spazi museologici e impianti a servizio di questi spazi, con finalità di valorizzazione e fruizione culturale, con l'obiettivo di creare un polo della ceramica in Urbania, finalizzato alla costituzione di un polo della ceramica.

Il recupero di questi spazi per la creazione di spazi espositivi e museologici è finalizzato alla valorizzazione e fruizione culturale, con l'obiettivo di creare un polo della ceramica in Urbania, finalizzato alla costituzione di un polo della ceramica.

con i lavori, viene realizzata per quanto possibile, nell'ambito del progetto, la qualità costruttiva ed estetica, con l'obiettivo di creare un polo della ceramica in Urbania, finalizzato alla costituzione di un polo della ceramica.



Investimento:
€ 125.315,98;

Contributo concesso:
€ 100.000,00



Unione Europea / Regione Marche
PROGRAMMA DI SVILUPPO RURALE 2014-2020
FONDO EUROPEO AGRICOLO PER LO SVILUPPO RURALE: L'EUROPA INVESTE NELLE ZONE RURALI



MINISTERO DELLE POLITICHE AGRICOLE ALIMENTARI E FORESTALI



COMUNE DI COMUNE DI PEGLIO

Il progetto comprende interventi di tipo materiale ed immateriale localizzati rispettivamente nel territorio comunale di Peglio e nei comuni del PIL. Gli interventi di tipo materiale riguardano il restauro e la riqualificazione della "Casa del Vicario", per la realizzazione di un centro per l'interpretazione del paesaggio dell'Alta Valle del Metauro. L'intervento di tipo immateriale riguarda lo studio di fattibilità del tracciato antico di particolare interesse paesaggistico e storico culturale dell'Alta Valle del Metauro. L'obiettivo del progetto è di studiare le "tracce" del passato di Peglio e del territorio del PIL

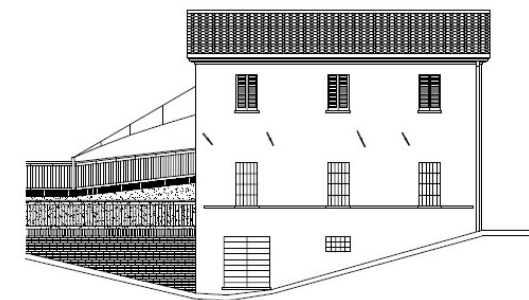
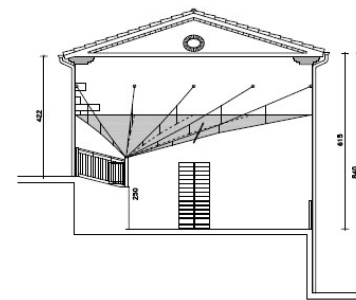
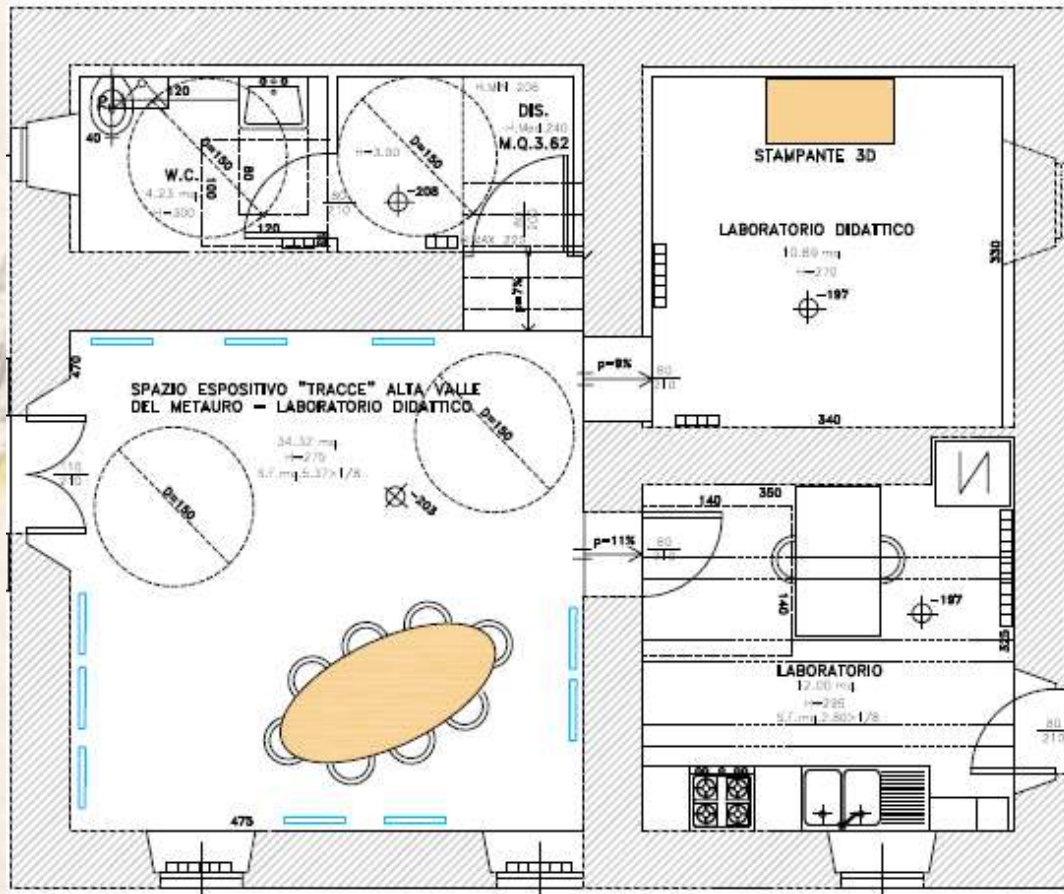

Investimento: € 62.670,60; Contributo concesso: € 49.648,48

COMUNE DI COMUNE DI MERCATELLO SUL METAURO

Valorizzazione e recupero funzionale del Museo di San Francesco di Mercatello sul Metauro

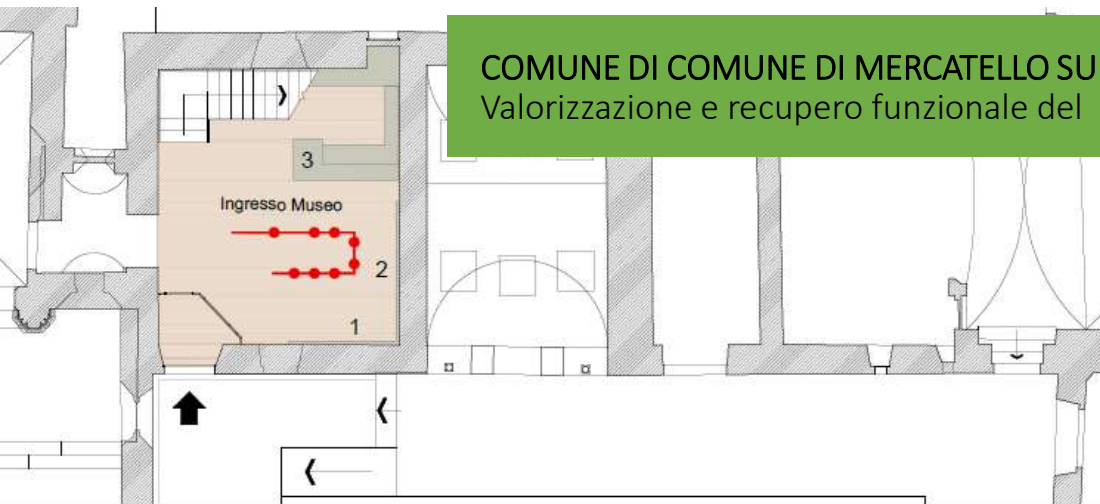

Piano terra

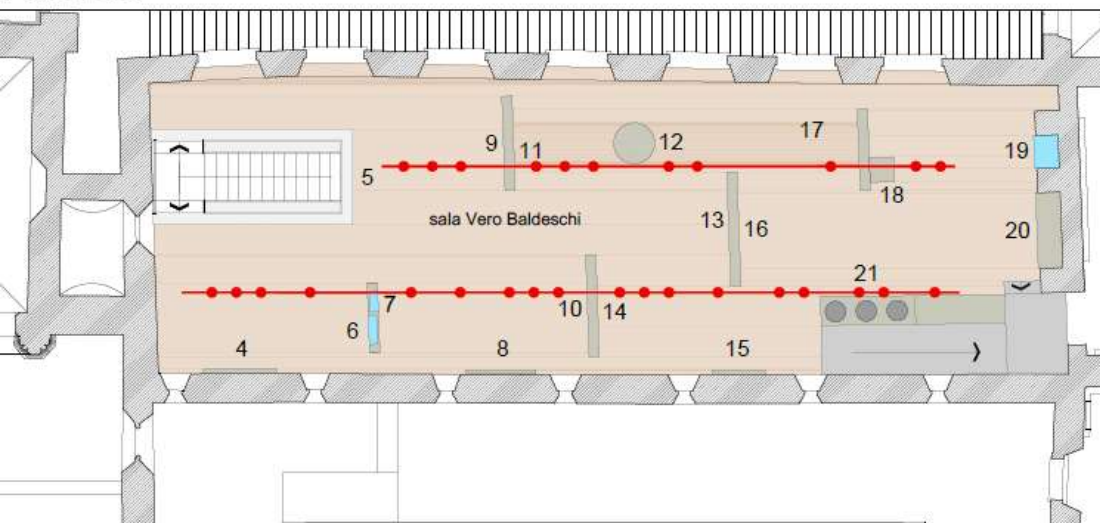

Piano primo

Investimento: € 29.499,25; Contributo concesso: € 23.599,40



Unione Europea / Regione Marche
PROGRAMMA DI SVILUPPO RURALE 2014-2020

FONDO EUROPEO AGRICOLO PER LO SVILUPPO RURALE: L'EUROPA INVESTE NELLE ZONE RURALI



REGIONE MARCHE



Contributo pubblico-privato

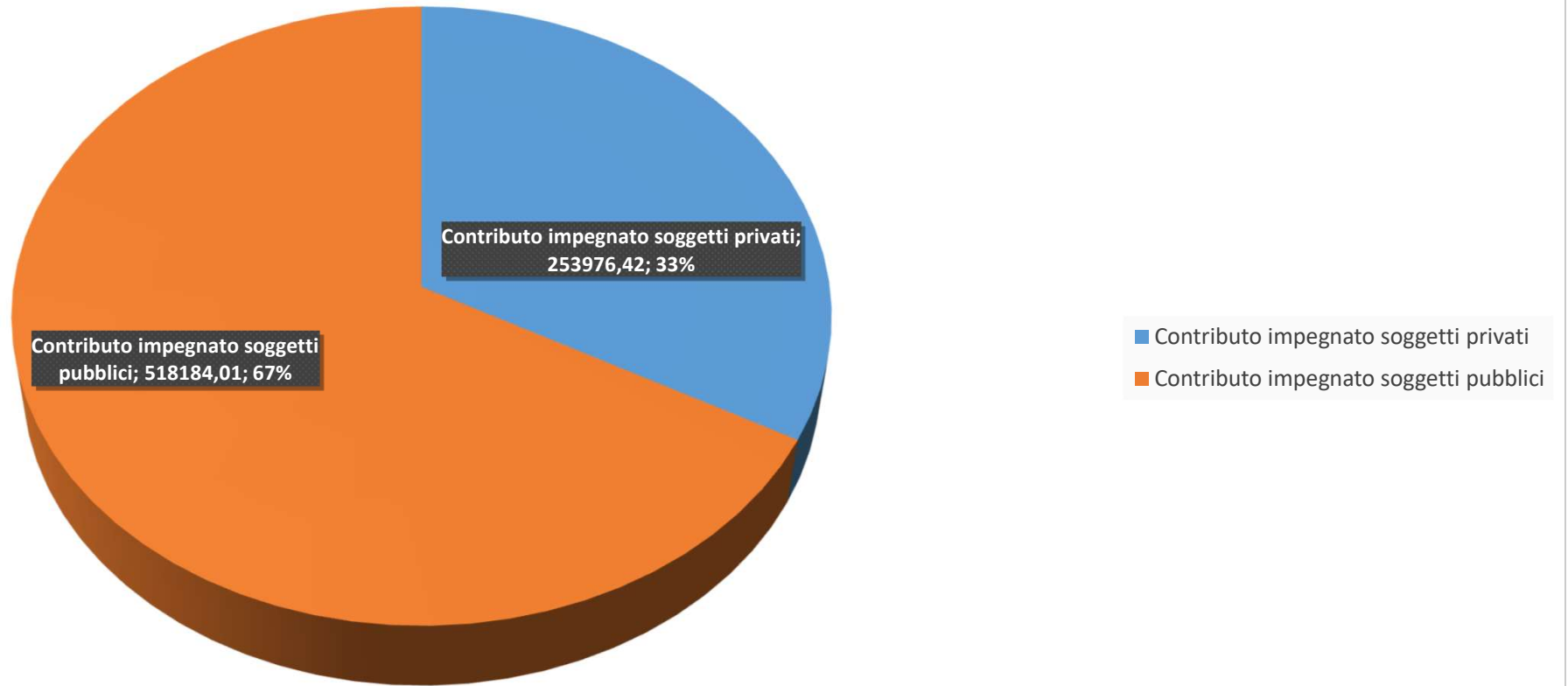

Unione Europea / Regione Marche
PROGRAMMA DI SVILUPPO RURALE 2014-2020
FONDO EUROPEO AGRICOLO PER LO SVILUPPO RURALE: L'EUROPA INVESTE NELLE ZONE RURALI



Sintesi progetti finanziati - investimento e contributo impegnato

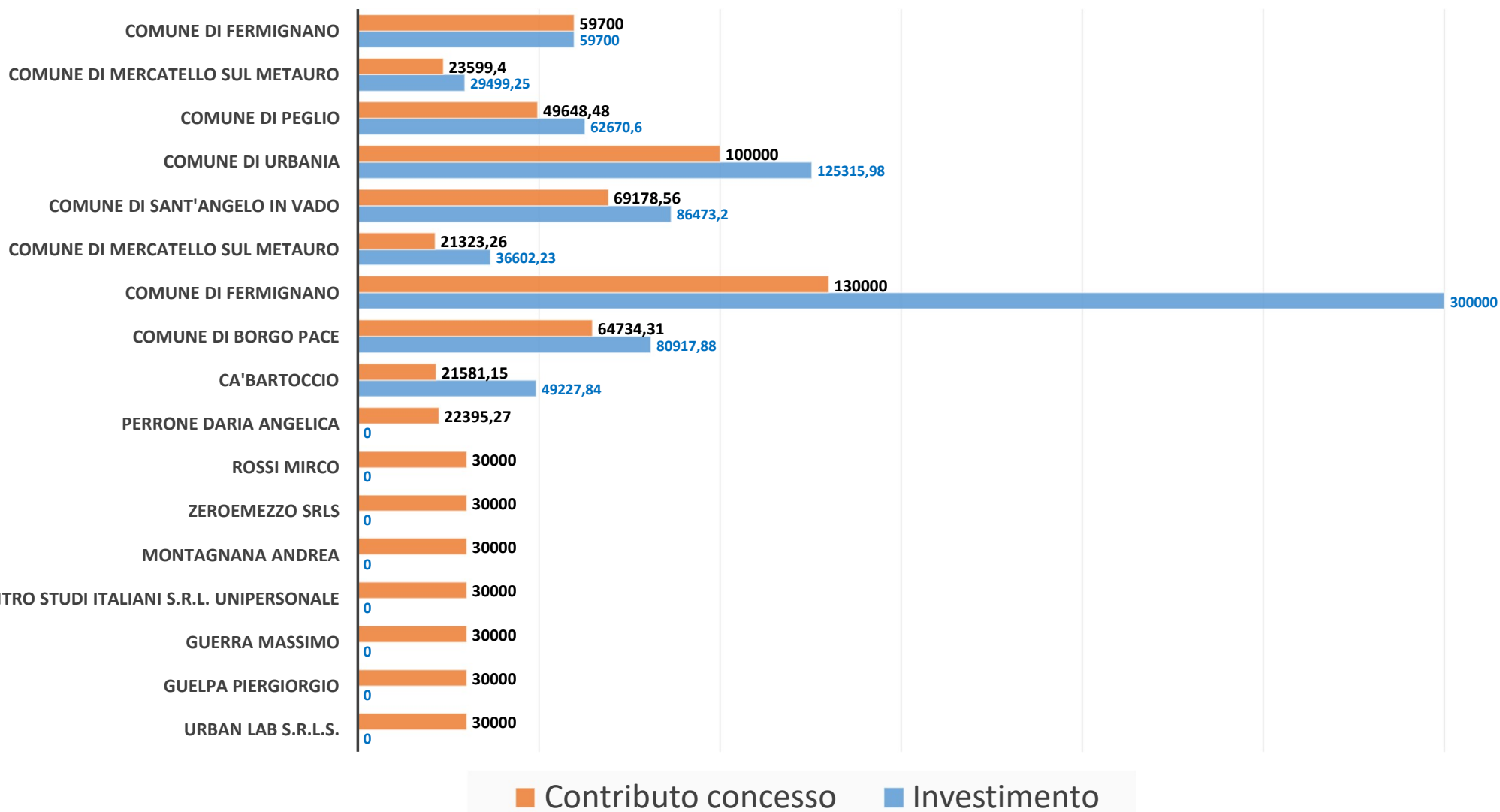

ANALISI DEL CONTRIBUTO (DOTAZIONE PIL- CONTRIBUTO AMMISSIBILE- CONTRIBUTO CONCESSO- DISAVANZO)

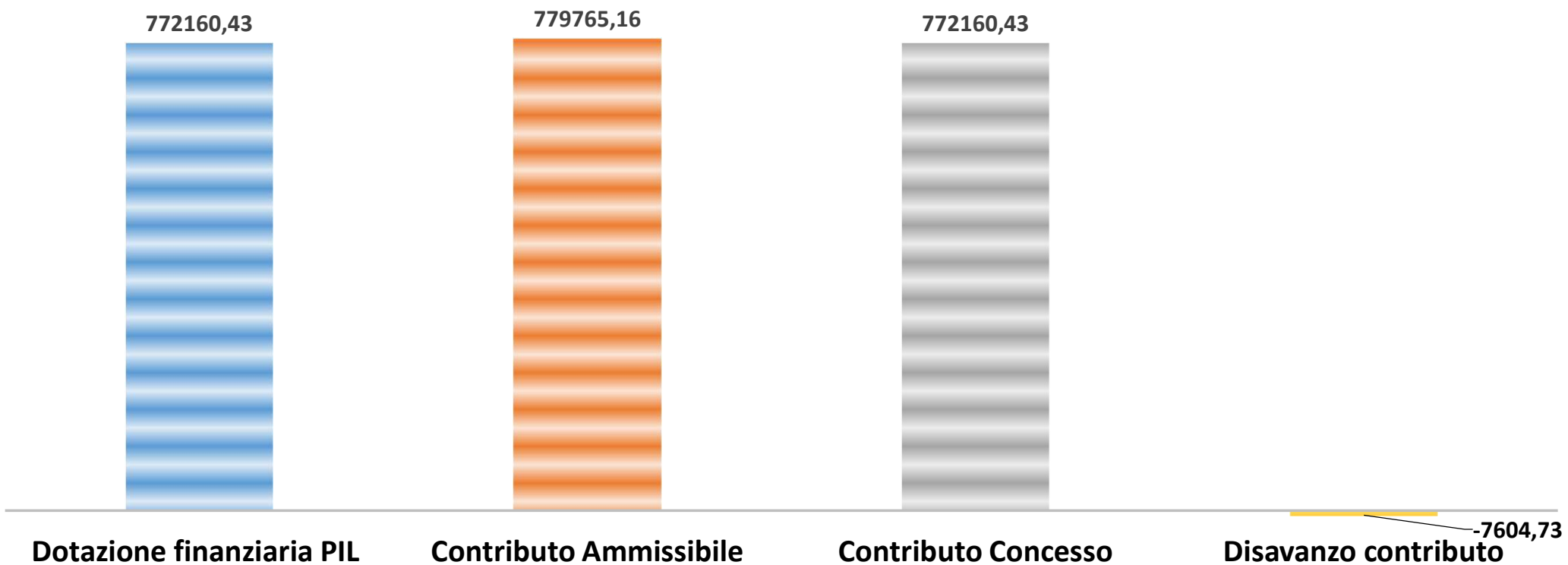

Unione Europea / Regione Marche
PROGRAMMA DI SVILUPPO RURALE 2014-2020
FONDO EUROPEO AGRICOLO PER LO SVILUPPO RURALE: L'EUROPA INVESTE NELLE ZONE RURALI





PIL2 Alta Valle del Metauro

Percorsi di arte, di storia e di terra tra i colori del Metauro



Unione Europea / Regione Marche
PROGRAMMA DI SVILUPPO RURALE 2014-2020

FONDO EUROPEO AGRICOLO PER LO SVILUPPO RURALE: L'EUROPA INVESTE NELLE ZONE RURALI



Unione Europea



MINISTERO DELLE POLITICHE AGRICOLE
ALIMENTARI E FORESTALI



REGIONE
MARCHE

